

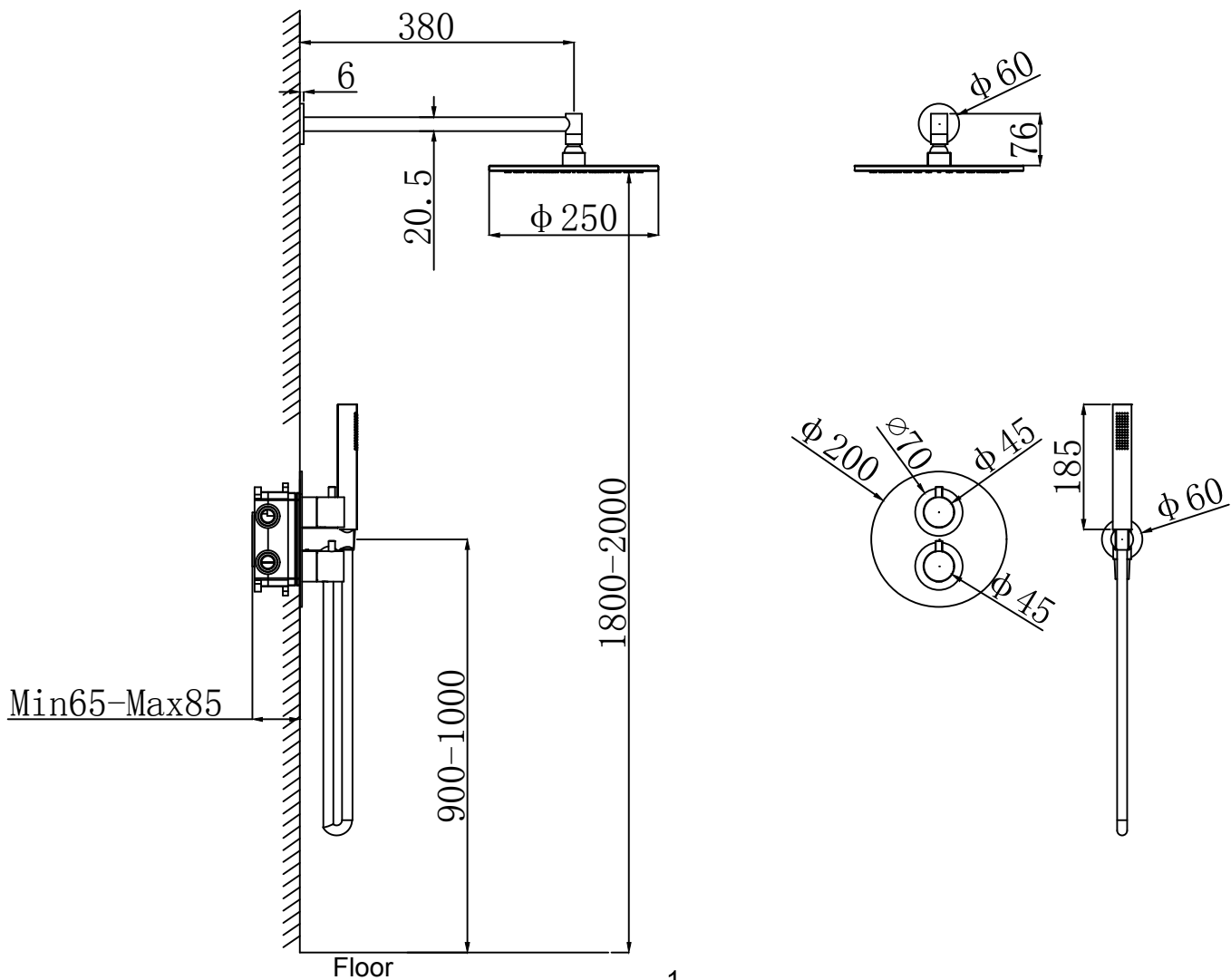

Let op! De uitgang voor de hoofddouche kan niet op de uitgang van de handdouche.

regn

Complete thermostatische regendouche inbouwset rond

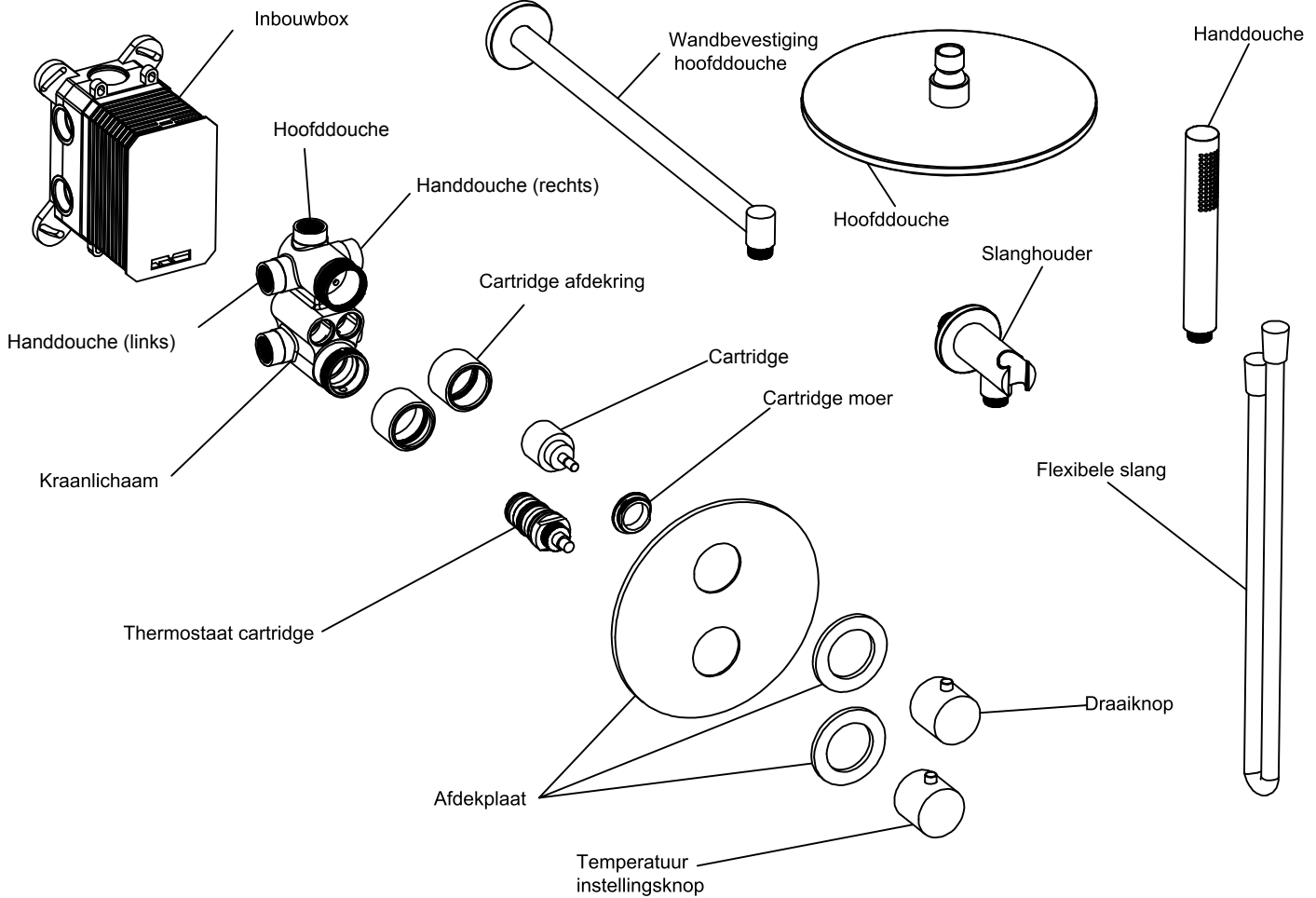

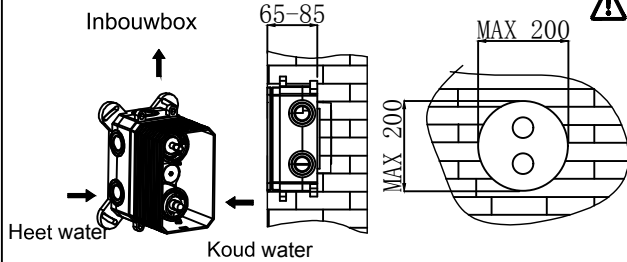

1. De minimale afmeting voor de opening in de muur voor de inbouwbox is rond 190 mm, met een diepte van 65-85 mm, waarbij 73-78 mm optimaal is. (Opm. de diepte maat geldt voor een getegelde muur. Houd rekening met de tegeldikte indien de inbouwbox in kale muur wordt gemonteerd).
2. Houd de leiding schoon voor het aftappen van het water.
3. Zorg ervoor dat de juiste warm/koud water toevoer bevestiging wordt gehanteerd, conform tekening.
4. Na het testen met water en de verzekering dat er geen lekkages zijn kunnen de slangen de inbouw delen afgevuld worden met cement.
5. De dikte van de tegel moet minder zijn dan de afdekplaat (doorsnede 200 mm).

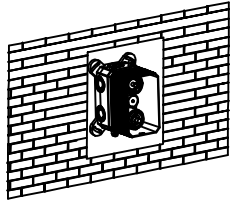

Verwijder de deksel van de inbouwbox. Gebruik een mes om de het deel van de inbouwbox dat voor de tegels uitsteekt te verwijderen.

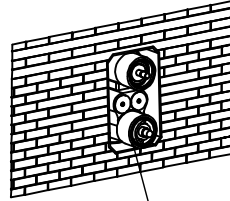

Nadat de inbouwbox is verwijderd, is het vlak met de tegels.

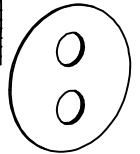
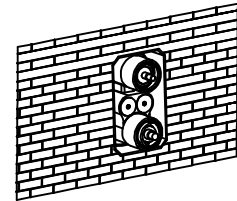

Verbind de draaiknoppen met de rode stip, zoals op de afbeelding te zien, en monteer deze.

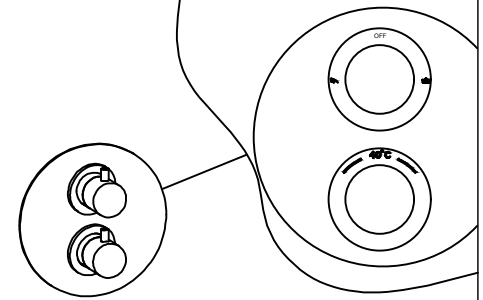
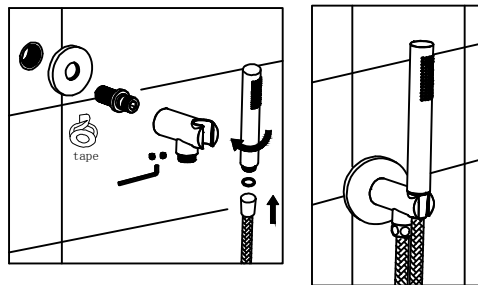
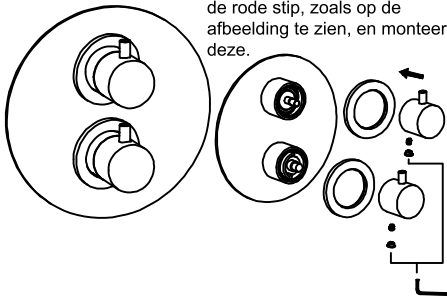

Testen

1. Sluit de kraan en open de watertoevoer. Controleer op lekkages bij alle aansluitpunten.
2. Open de kraan en open de watertoevoer. En pas de verdeler aan om te controleren op lekkages.
3. Bij gebruik van de kraan, voorkom het trekken aan de slang, om beschadigingen aan de slang te vermijden.

Onderhoud

(1) Bescherming kraan oppervlak

1. Maak regelmatig schoon met water en een zachte doek of een kleurloze glasreiniger. Niet schuren!
2. Gebruik geen bijtende schoonmaakmiddelen, deze kunnen het oppervlakte aantasten
3. Gebruik geen krachtige schoonmaak-, poets- of schuurmiddelen met ruwe of grove deeltjes of nylon borsteltjes dit om slijtage van de producten te vermijden.

(2) Maak de kraan regelmatig schoon

1. Bij normaal watergebruik en met waterbesparing. Zorg er dan voor dat de waterinlaat regelmatig schoon wordt gemaakt met een klein borsteltje en een beetje azijn.

